2021년 12월 9일

한국석유공사 스마트데이터센터
석유정보팀
www.petronet.co.kr

국제 유가동향

국제 원유가 추이

<일일 가격>

(단위: U$/bbl)

유 종		12.1 (수)	12.2 (목)	12.3 (금)	12.6 (월)	12.7 (화)	12.8 (수)	전일 대비
선물	Brent	68.87	69.67	69.88	73.08	75.44	75.82	0.38
	WTI	65.57	66.50	66.26	69.49	72.05	72.36	0.31
현물	Dubai	71.13	69.13	70.79	70.12	73.22	73.83	0.61
	Oman	71.19	69.19	70.82	70.18	73.22	73.84	0.62
환율(원/U$)		1187.70	1180.30	1177.30	1178.60	1183.70	1181.20	△2.50

<연간 · 월간 가격>

(단위: U$/bbl)

유 종		'20년 평균	'21년 평균*	'21년 11월	'21년 12월*	전월 대비	이동평균 (10일)	이동평균 (20일)
선물	Brent	43.21	70.61	80.85	72.13	△8.72	73.17	77.30
	WTI	39.34	67.79	78.65	68.71	△9.94	68.50	74.09
현물	Dubai	42.29	69.11	80.30	71.37	△8.93	74.18	77.32
	Oman	42.50	69.20	80.52	71.41	△9.11	74.26	77.47
환율(원/U$)		1180.05	1141.28	1183.00	1181.47	△1.53	–	–

* 금일까지 평균가격임

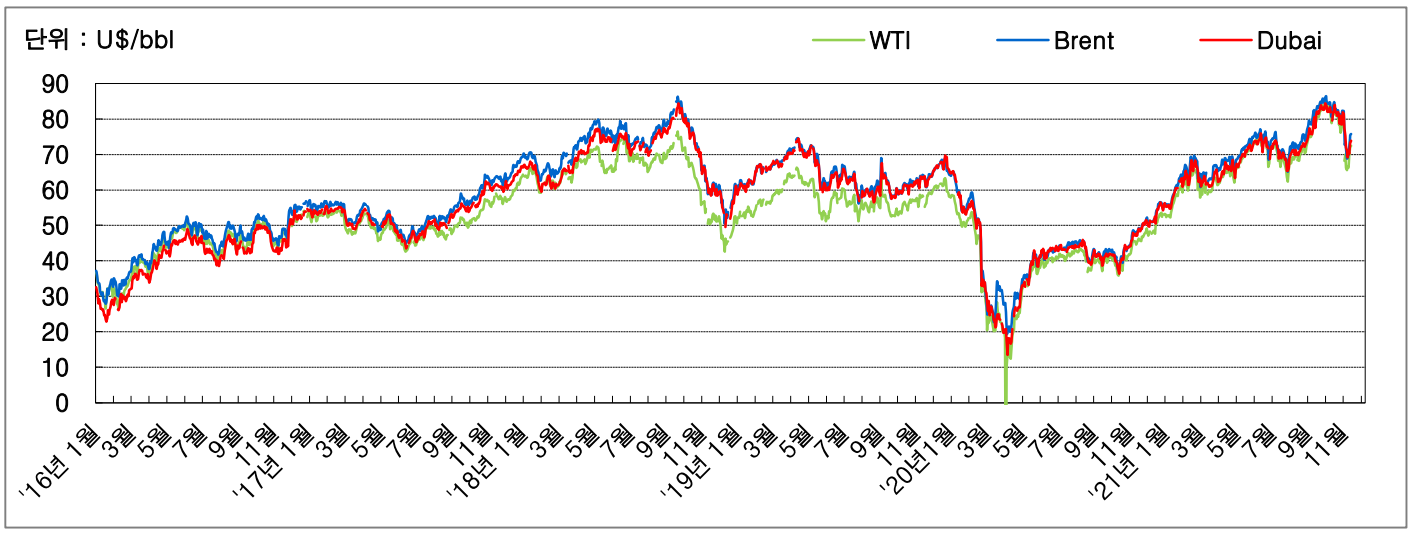

유가 동향

○ 8일 국제유가, 상승

- Brent는 전일대비 U$0.38/bbl 상승한 U$75.82/bbl에 마감했고, WTI는 전일대비 U$0.31/bbl 상승한 U$72.36/bbl에 마감

- Dubai는 전일대비 U$0.61/bbl 상승한 U$73.83/bbl에 마감

(단위: U$/bbl)

시 장	유 종	전일종가	금일종가	등락폭
ICE	Brent	75.44	75.82	0.38
NYMEX	WTI	72.05	72.36	0.31
현물	Dubai	73.22	73.83	0.61

* Brent, WTI는 최근월물 기준

○ 8일 국제유가는 오미크론 변이에 대한 우려 일부 해소, 미국 원유재고 감소, 미국-러시아 갈등 등으로 상승

- Pfizer와 BioNTech사는 자체 실험결과를 통해 자사 백신 부스터 샷이 오미크론 변이에 대한 중화 항체 수를 크게 증가시킬 수 있다고 발표

· 실험 결과 부스터 샷 접종시 오미크론 변이에 대한 중화항체가 2회 접종 때보다 25배 증가하는 것으로 확인되었고 내년 3월에 오미크론 변이에 대항할 수 있는 백신을 공급할 수 있다고 밝힘

- 미 에너지정보청(EIA)은 12.3일 기준 미 원유 재고는 전주대비 24.1만 배럴 감소한 4억 3,287만 배럴을 기록하였다고 발표

· 석유 수요의 대용(proxy)지표로 알려진 석유제품 공급도 지난 4주간 20.9백만 배럴 증가하며 팬데믹 이전 수준을 상회

- 12.7일 미국과 러시아의 정상회담에서 우크라이나 사태의 해소 방안을 논의하였으나 해결점을 찾지 못한 것으로 알려짐

· 바이든 미국 대통령은 러시아가 우크라이나를 침공할 경우 유럽 동맹국과 함께 강력히 대응할 것이라고 밝히며 우크라이나 접경에 집결 중인 군 병력의 해산을 요구

· 이에 푸틴 러시아 대통령은 NATO(북대서양조약기구)가 더 이상 동진(Eastward)하지 않도록 보장해줄 것을 요구하며 자국 군 병력 집결은 서방세력의 위협에 대응하기 위한 방어적 차원의 행동일 뿐이라고 밝힘